

PLANTA

BUMMUB



museu da imigração
do estado de são paulo

COMUNICAÇÃO VISUAL

MÓDULO 07

Folha 60- Rev. 00

DATA 20/02/2014 - ESCALA 1:50



Letra caixa
em chapa galvanizada
(ver detalhe)

Texto em chapa
galvanizada com
pintura automotiva
pendurada abaixo do
forro técnico.

VISTA 1

Pintura esmalte fosco
abase de água
Coral 9132

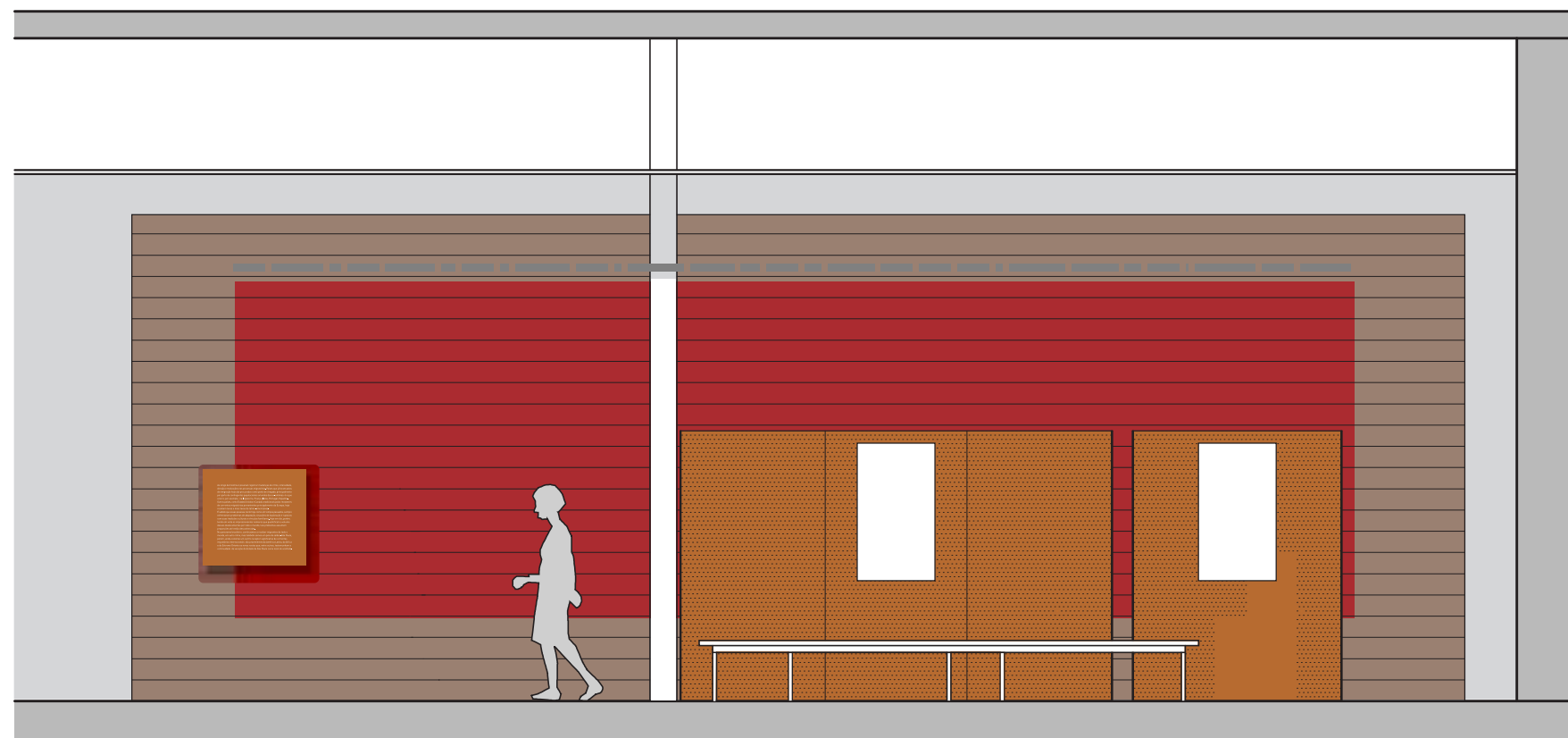

VISTA 2

BUMMUB

mi
museu da imigração
do estado de são paulo

COMUNICAÇÃO VISUAL

MÓDULO 07

Folha 61- Rev. 00

DATA 20/02/2014 - ESCALA 1:50

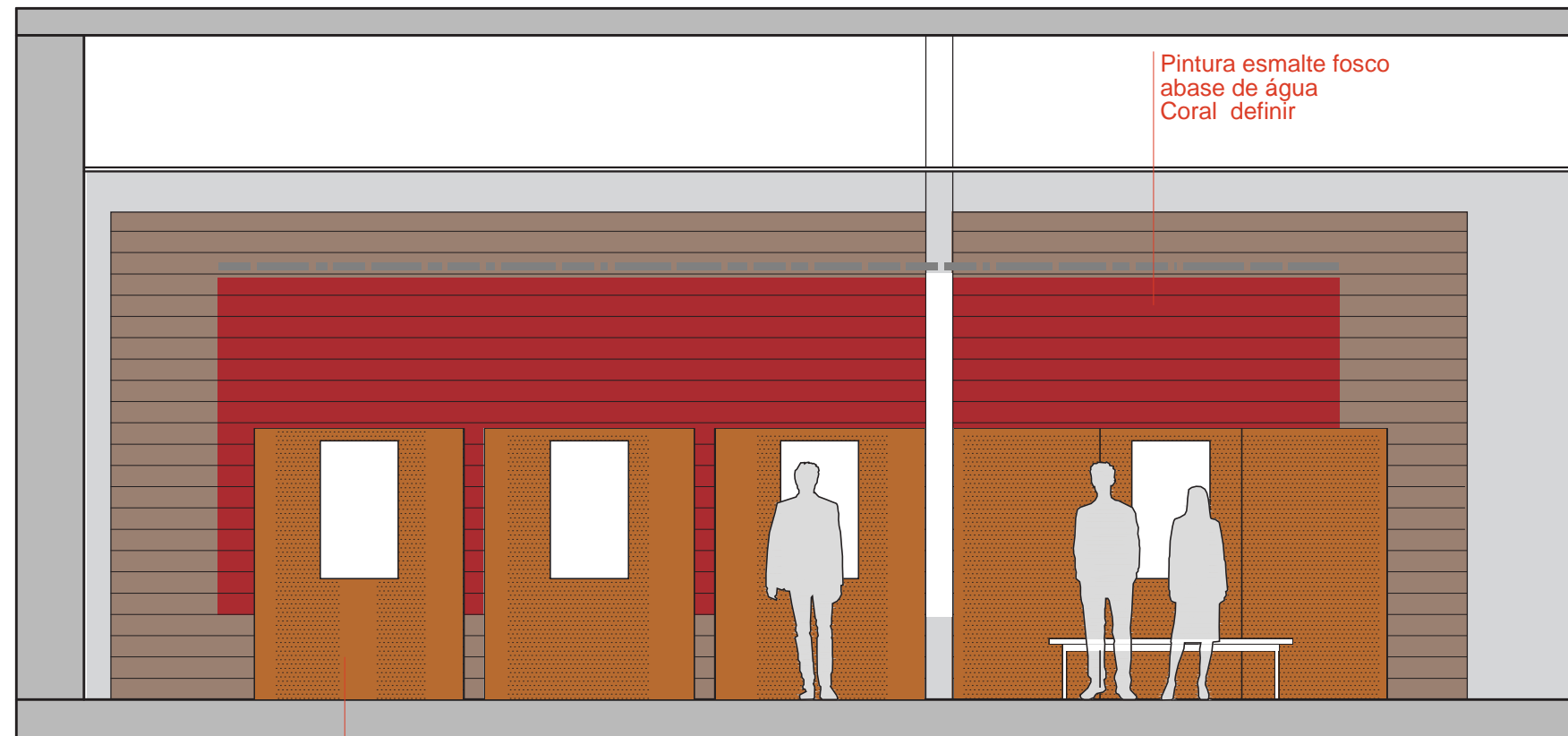

VISTA 3

Pintura esmalte fosco
abase de água
Coral 4558

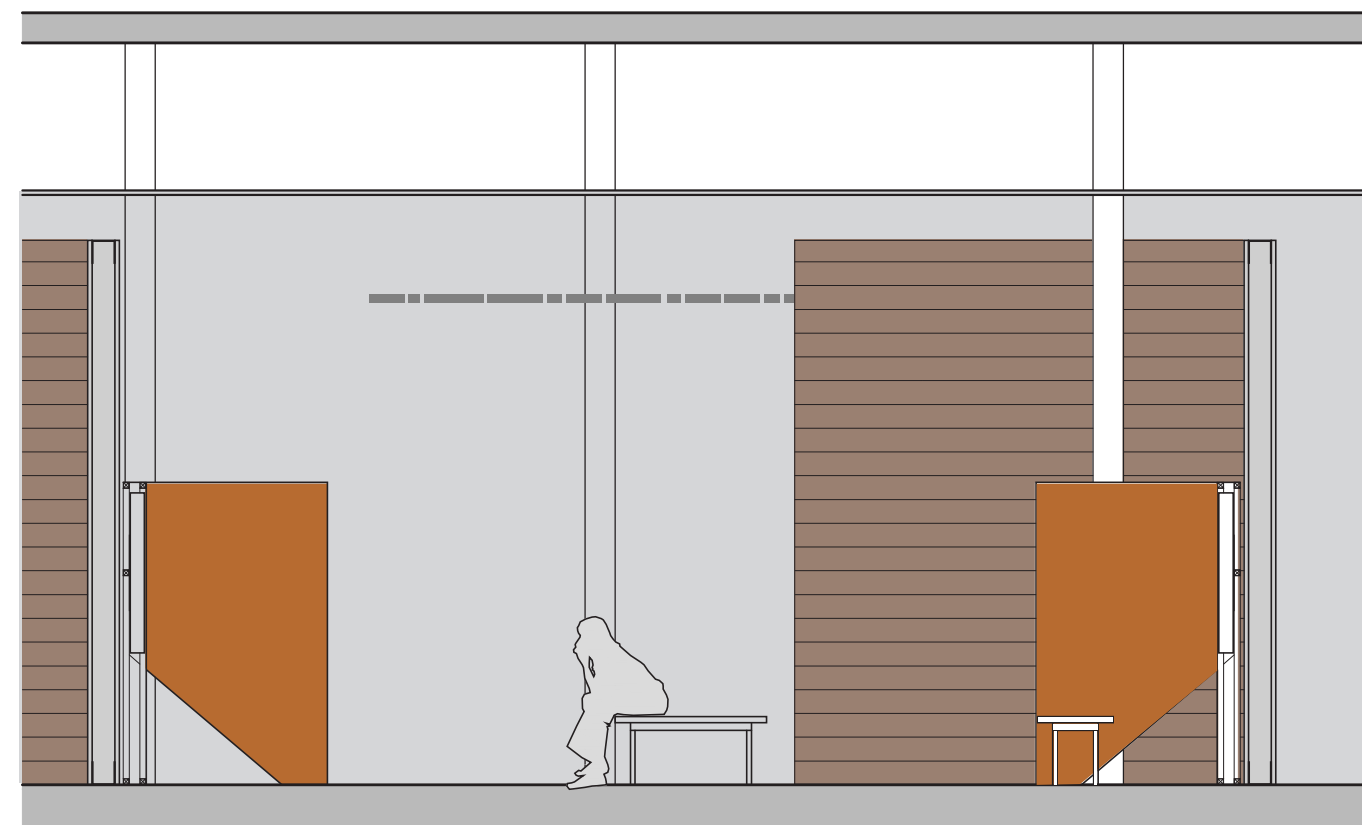

VISTA 4

BUMMUB



museu da imigração
do estado de são paulo

COMUNICAÇÃO VISUAL

MÓDULO 07

Folha 62- Rev. 00

DATA 20/02/2014 - ESCALA 1:50



PINTURA E LETRA CAIXA | FACHADA

BUMMUB



museu da imigração
do estado de são paulo

COMUNICAÇÃO VISUAL

MÓDULO 07 - DETALHES

Folha 63- Rev. 00

DATA 20/02/2014 - ESCALA 1:20

IMI GRA CAO HOJE

BUMMUB



museu da imigração
do estado de são paulo

COMUNICAÇÃO VISUAL

MÓDULO 07 - DETALHES

Folha 64- Rev. 00

DATA 20/02/2014 - ESCALA 1:100



LETRA CAIXA EM CHAPA
GALVANIZADA CRUA.
ESPESSURA = 4cm

BUMMUB



museu da imigração
do estado de são paulo

COMUNICAÇÃO VISUAL

MÓDULO 07 - DETALHES

Folha 65 - Rev. 00

DATA 20/02/2014 - ESCALA 1:20



fixação no forro
com cabos de aço

850cm

400cm

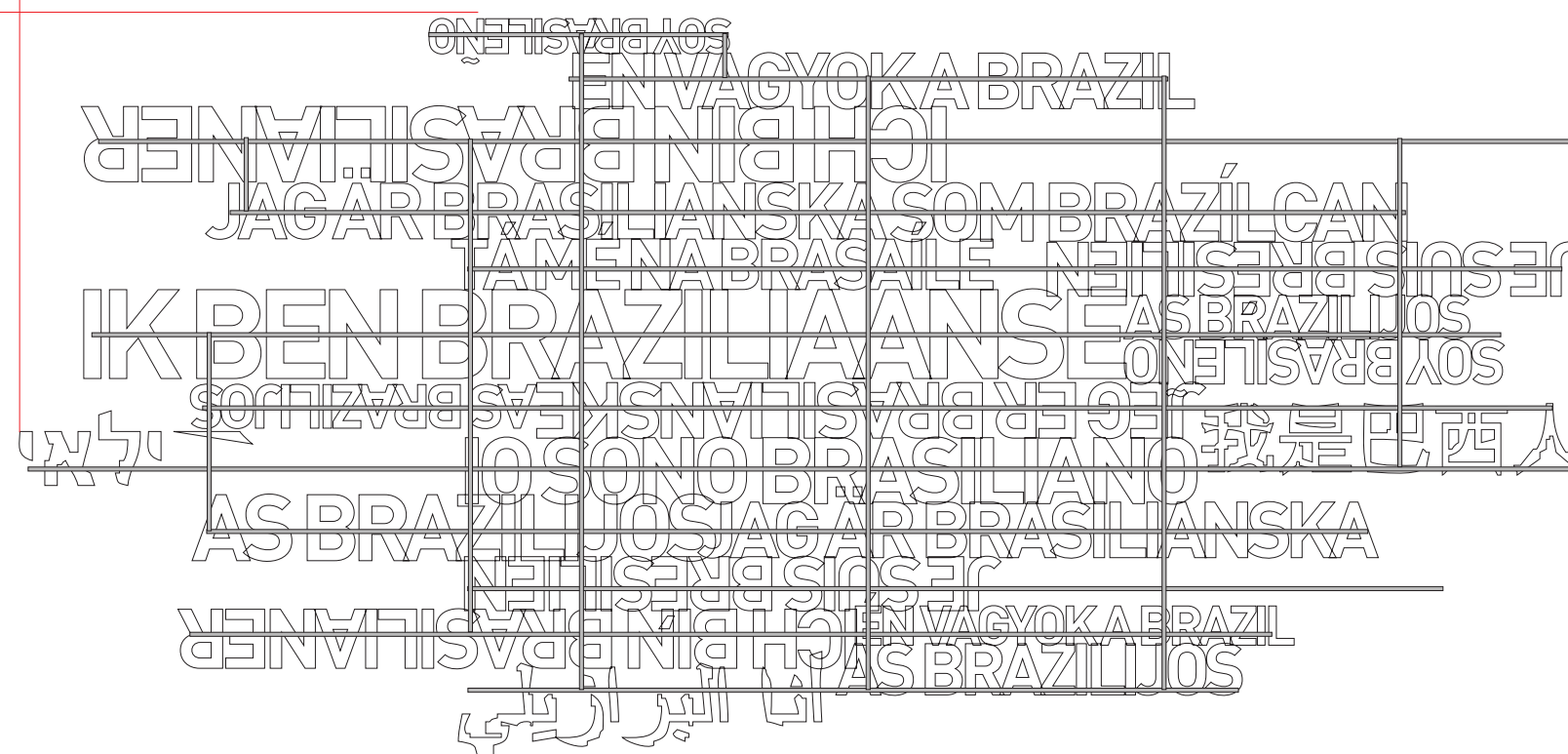

estrutura em metalon
20x20mm

LETRA CAIXA EM CHAPA
GALVANIZADA CRUA.
ESPESSURA = 4cm
s/esc

BUMMUB



museu da imigração
do estado de são paulo

COMUNICAÇÃO VISUAL

MÓDULO 07 - DETALHES

Folha 66- Rev. 00

DATA 20/02/2014 - ESCALA 1:20